TABLE MONOCOLONNE (130X80 CM)
MODÈLE 7620.138

VERSION STANDARD

Plateau de table, panneau de particules 3 plis (E1), mélaminé, très résistant à l'abrasion, avec chant en plastique de 3 mm, épaisseur : 25 mm. Les indications relatives aux hauteurs de table se réfèrent à une épaisseur de plateau de 25 mm.
Plateau de table, tôle d'acier : 3,0 mm.
Colonne de table, réglable en hauteur pneumatiquement, carrée : 67 x 67 mm. Réglage en hauteur au moyen d'un déclencheur manuel de sécurité sous le plateau de table. Colonne de table revêtue de résine époxy.
Piétement Piètement, 4 branches, revêtement époxy, avec 4 roulettes pivotantes doubles à revêtement en caoutchouc et blocage total.
Avec panneau frontal en tôle perforée sous le plateau de table, hauteur : 35 cm.
Traverse en tube rectangulaire : 40/20/2 mm.
Forme du plateau : ovale

OPTIONS

- Décors de table groupe de prix 2
- Plateau de table HPL collé
- Coulisse pour casier de valeur verrouillable

STANDARD

GS-zertifiziert gem. DIN EN 15372

FEMB level:2017 (Level 3)

TAILLES

LARGEUR DE LA TABLE	130 cm
HAUTEUR DE LA TABLE	71-110 cm
PROFONDEUR DE LA TABLE	80 cm
EMPILABILITÉ	–
NOMBRE DE PLACES ASSISES	1
POIDS	31 kg

Vous trouverez notre gamme de matériaux et de couleurs dans l'aperçu des matériaux ASS.

A2S-Furnishing Systems Ltd.
ASS-Einrichtungssysteme GmbH
info@ass.de
WWW.A2S.COM

TABLE MONOCOLONNE (130X80 CM)
MODÈLE 7620.138

AVANTAGES/CARACTÉRISTIQUES PARTICULIÈRES

Plateau de table mélaminé avec bord en plastique robuste

Le déclencheur manuel de sécurité empêche le déclenchement involontaire du réglage de la hauteur

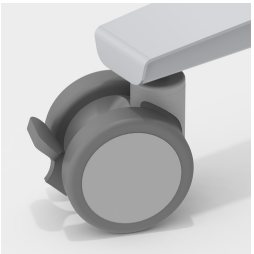

4 roulettes pivotantes doubles robustes avec blocage total inclus

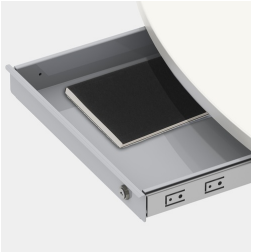

En option, tiroir pour casier de valeur en acier verrouillable

Cache frontal en tôle perforée inclus

hauteur réglable en continu sur une plage de 71 à 110 cm

Peut également être utilisé comme pupitre mobile

A2S-Furnishing Systems Ltd.
ASS-Einrichtungssysteme GmbH
info@ass.de
WWW.A2S.COM