ARMOIRE COMBINÉE, FOND À 2 PORTES, DESSUS OUVERT, 5 HC (P 44 CM)

MODÈLE 4215.950

VERSION STANDARD

Corps, panneau de particules 3 plis (E1), mélaminé, très résistant à l'abrasion, avec chants en plastique de 1 mm, épaisseur 19 mm.
Panneau arrière, panneau de particules 3 plis (E1), revêtu de résine de mélamine, hautement résistant à l'abrasion, rainuré sur tout le pourtour, épaisseur 8 mm.
Panneau arrière, panneau de particules 3 plis (E1), mélaminé, très résistant à l'abrasion, rainuré sur tout le pourtour, épaisseur 8 mm.
Matériau caisson, plinthe et portes en panneau de particules 3 couches (E1), mélaminé, épaisseur du matériau 19 mm. Caisson et tablettes avec bord en plastique de 1 mm, portes avec bord en plastique de 2 mm.
Armoire avec socle.
Remarque : 1 hauteur de classeur (OH) ≙ 38,4 cm
2 portes, ouvertes en haut, verrouillables d'un côté, avec un panneau central en retrait.

OPTIONS

- Groupe de décors 2
- Décors de façade Groupe de prix 2
- façade HPL encollée
- Tablette (supplémentaire)
- Poignée PG 2
- Réglage du socle
- Socle en acier (argent chromé 9006)

STANDARD

DIN EN 14074, DIN EN 14073-2, DIN EN 14073-3, DIN EN 16121, DIN EN 16122

FEMB level:2017 (Level 3)

DONNÉES TECHNIQUES

HAUTEUR DE CAISSON	5 HC
LARGEUR	100 cm
HAUTEUR TOTALE	204 cm
PROFONDEUR	44 cm
NOMBRE D'ÉTAGÈRES RÉGLABLES	4
NOMBRE D'ÉTAGÈRES FIXES	1
POIDS	100 kg

Vous trouverez notre gamme de matériaux et de couleurs dans l'aperçu des matériaux ASS.

A2S-Furnishing Systems Ltd.
ASS-Einrichtungssysteme GmbH
info@ass.de
WWW.A2S.COM

ARMOIRE COMBINÉE, FOND À 2 PORTES, DESSUS OUVERT, 5 HC (P 44 CM)

MODÈLE 4215.950

AVANTAGES/CARACTÉRISTIQUES PARTICULIÈRES

matériau du plateau en mélaminé avec chants robustes en plastique

Barre de verrouillage de haute qualité

Supports d'étagères résistants à l'arrachement

Paumelles métalliques à boîtier avec angle d'ouverture de 240

1 armoire OH avec poignée ou serrure

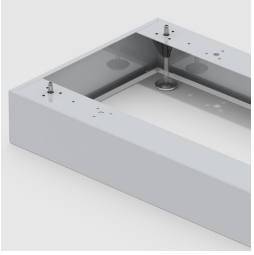

En option, socle en acier robuste

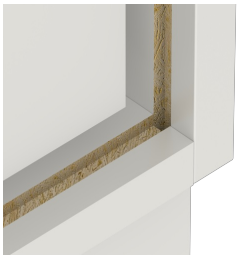

résistance à la déformation grâce à un panneau arrière de 8 mm d'épaisseur

corps solidement chevillé et collé en usine

A2S-Furnishing Systems Ltd.
ASS-Einrichtungssysteme GmbH
info@ass.de
WWW.A2S.COM