ÉLÉMENT DE TABLEAU MULTIFONCTIONNEL, EN TÔLE D'ACIER BLANCHE (60X90 CM)

MODÈLE 6814321

VERSION STANDARD

Rails pour tableaux en aluminium profilé à double rainure avec bouchons en plastique à toutes les extrémités. La longueur peut être ajustée individuellement. Les éléments de panneau peuvent également être montés en format paysage (distance plus petite entre les rails).
Surface d'écriture en tôle d'acier émaillée et magnétique, collée avec une plaque support en sandwich. Avec des bords arrondis et imperméables en polyuréthane ASSODUR® sur tous les côtés.

OPTIONS

- Lignages 01/ 02/ 03/ 04/ 05/ 08/ 10/ 11/ 12/ 15
- Profilé de tableau supérieur et inférieur, longueur 1 m
- Taclette en coutchouc
- Brosse effaceur en feutre
- Support pour stylos de tableau blanc
- Stylo pour tableau blanc
- Aimants de diamètre Ø 30 mm
- Aimants de diamètre Ø 36 mm
- Jeu d'outils de dessin, 4 pièces
- Jeu d'outils de dessin, 4 pièces
- Jeu d'outils de dessin, 6 pièces

STANDARD

DIN EN 14434

DONNÉES TECHNIQUES

LARGEUR	60 cm
HAUTEUR	90 cm
NOMBRE DE SURFACES D'ÉCRITURE	2
POIDS	4 kg

Vous trouverez notre gamme de matériaux et de couleurs dans l'aperçu des matériaux ASS.

MADE IN GERMANY

A2S-Furnishing Systems Ltd.
ASS-Einrichtungssysteme GmbH
info@ass.de
WWW.A2S.COM

ÉLÉMENT DE TABLEAU MULTIFONCTIONNEL, EN TÔLE D'ACIER BLANCHE (60X90 CM)

MODÈLE 6814321

AVANTAGES/CARACTÉRISTIQUES PARTICULIÈRES

Les éléments de panneaux avec le bord ASSODUR® peuvent être déplacés l'un derrière l'autre.

La fixation invisible des rails compense les irrégularités du mur.

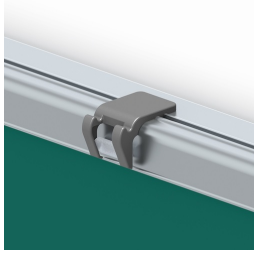

Comprend des pinces à tableaux avec des crochets intégrés pour les galeries.

Les capuchons en plastique empêchent toute éjection accidentelle

Éléments de tableau amovibles

Montable sur une armoire

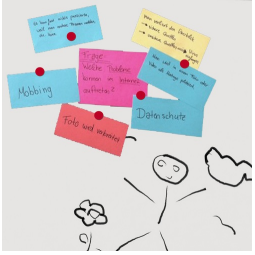

La surface magnétique permet d'écrire avec des stylos pour tableaux blancs.

A2S-Furnishing Systems Ltd.
ASS-Einrichtungssysteme GmbH
info@ass.de
WWW.A2S.COM