# TABLEAU COULISSANT SIMPLE À PYLÔNES, EN TÔLE D'ACIER VERTE (400X120 CM)

## MODÈLE 6853215

## VERSION STANDARD

Avec guide colonne stable pour le montage mural. Surface d'écriture en tôle d'acier émaillée et magnétique, collée à la plaque de support, guidée entre les pylônes. Bordures avec profilés en aluminium anodisé naturel et coins arrondis en plastique. Bordures collées de manière étanche. Tableau avec éponge et porte-crayon.

## OPTIONS

- Extension des pylônes
- Bornier d'images
- Bornier d'images
- Taclette en coutchouc
- Brosse effaceur en feutre
- Support pour stylos de tableau blanc
- Stylo pour tableau blanc
- Aimants de diamètre Ø 30 mm
- Aimants de diamètre Ø 36 mm
- Jeu d'outils de dessin, 4 pièces
- Jeu d'outils de dessin, 4 pièces
- Jeu d'outils de dessin, 6 pièces
- Lignages 01/ 02/ 03/ 04/ 05/ 07/ 08/ 10/ 11/ 12/ 15

## STANDARD

DIN EN 14434, DIN EN 71-3

## DONNÉES TECHNIQUES

| | |
|---|---|
| LARGEUR | 400 cm |
| HAUTEUR | 120 cm |
| HAUTEUR DU PYLÔNE | 270 cm |
| NOMBRE DE SURFACES D'ÉCRITURE | 1 |
| POIDS | 157 kg |
| VERSION | réglable en hauteur, montage mural |

Vous trouverez notre gamme de matériaux et de couleurs dans l'aperçu des matériaux ASS.

MADE IN GERMANY

A2S-Furnishing Systems Ltd.
ASS-Einrichtungssysteme GmbH
info@ass.de
WWW.A2S.COM

# TABLEAU COULISSANT SIMPLE À PYLÔNES, EN TÔLE D'ACIER VERTE (400X120 CM)

## MODÈLE 6853215

## AVANTAGES/CARACTÉRISTIQUES PARTICULIÈRES

Guidage de précision silencieux et sans entretien sur 8 galets de roulement à billes.

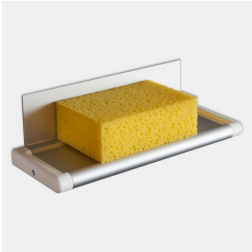

Plateau éponge pour montage mural inclus

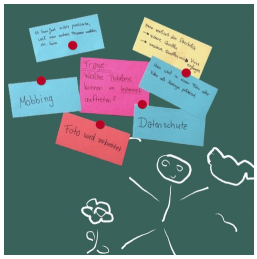


La surface magnétique peut être écrite à la craie.

A2S-Furnishing Systems Ltd.
ASS-Einrichtungssysteme GmbH
info@ass.de
WWW.A2S.COM