# TABLEAU COULISSANT PLIANT, POUR MONTAGE AU SOL/MURAL, EN TÔLE D'ACIER BLANCHE (200X150 CM)

## MODÈLE 6840311

## VERSION STANDARD

Surface d'écriture en tôle d'acier émaillée et magnétique, collée à la plaque de support. Bordures avec profilés en aluminium anodisé naturel et coins arrondis en plastique. Bordure collée étanche. Tableau avec éponge et porte-plume.
Avec un cadre coulissant stable et continu pour un montage au sol ou mural.

## OPTIONS

- Bornier d'images
- Bornier d'images
- Taclette en coutchouc
- Brosse effaceur en feutre
- Support pour stylos de tableau blanc
- Stylo pour tableau blanc
- Aimants de diamètre Ø 30 mm
- Aimants de diamètre Ø 36 mm
- Jeu d'outils de dessin, 4 pièces
- Jeu d'outils de dessin, 4 pièces
- Jeu d'outils de dessin, 6 pièces
- Montage au sol
- Mobile
- Autonome

## DONNÉES TECHNIQUES

| | |
|---|---|
| LARGEUR | 200 cm |
| HAUTEUR | 150 cm |
| NOMBRE DE SURFACES D'ÉCRITURE | 5 |
| POIDS | 236 kg |
| VERSION | ailes latérales repliables, réglable en hauteur, montage au sol et mural |

Vous trouverez notre gamme de matériaux et de couleurs dans l'aperçu des matériaux ASS.

Management System ISO 14001:2015 ISO 9001:2015 TÜVRheinland ZERTIFIZIERT www.tuv.com ID 0910075053

MADE IN GERMANY

A2S-Furnishing Systems Ltd.
ASS-Einrichtungssysteme GmbH
info@ass.de
WWW.A2S.COM

# TABLEAU COULISSANT PLIANT, POUR MONTAGE AU SOL/MURAL, EN TÔLE D'ACIER BLANCHE (200X150 CM)

## MODÈLE 6840311

## AVANTAGES/CARACTÉRISTIQUES PARTICULIÈRES

Guidage de précision silencieux et sans entretien sur 8 galets de roulement à billes.

Les ailes du panneau peuvent être dépliées à un angle de 180°.

Protection des bords grâce aux "coins de sécurité" arrondis

Étagère assortie pour les craies et les stylos

Bac à éponge et porte-stylo inclus

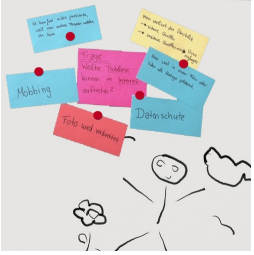


La surface magnétique permet d'écrire avec des stylos pour tableaux blancs.

A2S-Furnishing Systems Ltd.
ASS-Einrichtungssysteme GmbH
info@ass.de
WWW.A2S.COM