TABLEAU, REVÊTEMENT EN LINOLÉUM LIÈGE (300X100 CM)

MODÈLE 6815409

VERSION STANDARD

Panneau mural long, fixé de façon permanente au mur. Panneau support sandwich, bords avec profilés en aluminium anodisé naturel et coins arrondis en plastique. Bordure collée étanche.
Surface en linoléum liège, collée au panneau de support.

OPTIONS

- Bornier d'images
- Bornier d'images
- Étagère de rangement
- Lot d'épingles

STANDARD

DIN EN 14434, DIN EN 71-3

DONNÉES TECHNIQUES

LARGEUR	300 cm
HAUTEUR	101 cm
NOMBRE DE SURFACES D'ÉCRITURE	1
POIDS	47 kg
VERSION	montage mural

Vous trouverez notre gamme de matériaux et de couleurs dans l'aperçu des matériaux ASS.

A2S-Furnishing Systems Ltd.
ASS-Einrichtungssysteme GmbH
info@ass.de
WWW.A2S.COM

TABLEAU, REVÊTEMENT EN LINOLÉUM LIÈGE (300X100 CM)

MODÈLE 6815409

AVANTAGES/CARACTÉRISTIQUES PARTICULIÈRES

En option, avec une barre de serrage de l'image

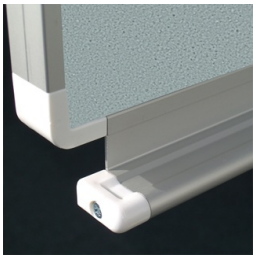

Étagère assortie pour les craies et les stylos

Protection des bords grâce aux "coins de sécurité" arrondis

Surface d'affichage

A2S-Furnishing Systems Ltd.
ASS-Einrichtungssysteme GmbH
info@ass.de
WWW.A2S.COM